

Bestemmelse af sten og mineraler.

<p>Metamorfe bjergarter (omdannede)</p> <p>Skifermønster: F.eks. gnejs. De mørke mineraler ligger i striber/bånd/årer.</p>	<p>Sedimentære bjergarter (aflejrede)</p> <p>Rullestensmønster F.eks. sandsten, lersten, kalksten, konglomerat. Ofte ses lagdeling. Rullestensmønstret kan være svært at erkende, hvis bjergarten er meget finkornet - brug evt. en stærk lup!</p>	<p>Magmatiske bjergarter (vulkanske)</p> <p>Puslespilmønster F.eks. granit og basalt. Kan være grovkornet eller finkornet. Mangler lagdeling og sribning.</p>
--	--	---

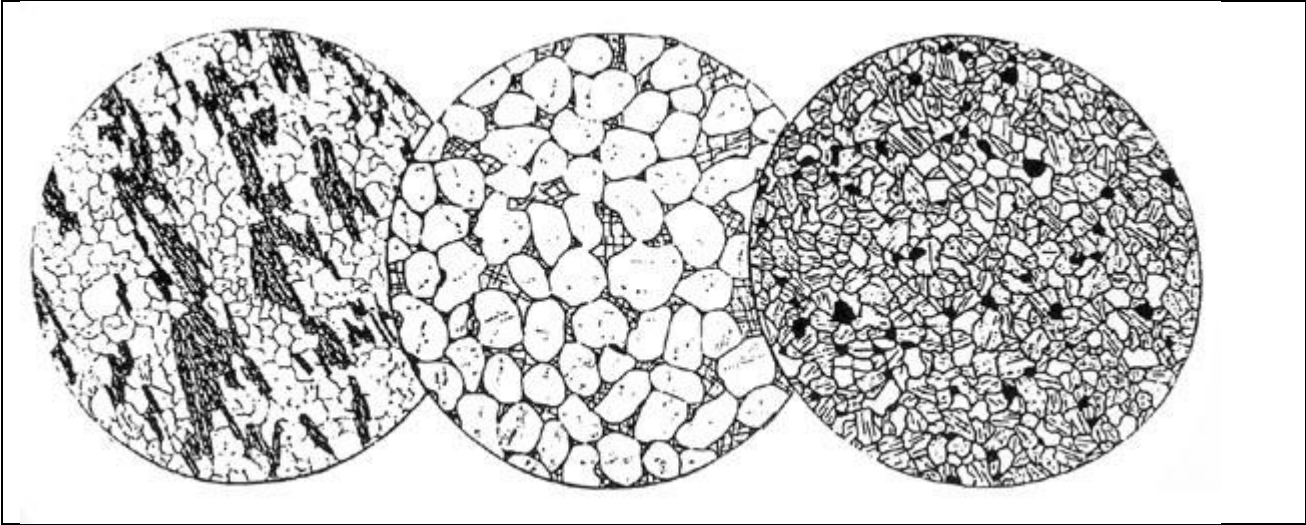

Objekt nr. _____

Hvilket mønster ser du:

Skifer: _____ Rullesten: _____ Puslespil: _____

Bjergartstype:

Magma: _____ Metamorf: _____ Sedimentær: _____

Indehold af:

Kvarts: _____ Hvid feldspat (plagioklas): _____ Rød feldspat (orthoklas): _____

Glimmer: _____ Apatit: _____ Kalk: _____ Salt: _____

Yderligere oplysninger/beskrivelse (hårdhed, kornstørrelse, lagdeling, striber, farve, ledeblok og evt. navn)
